

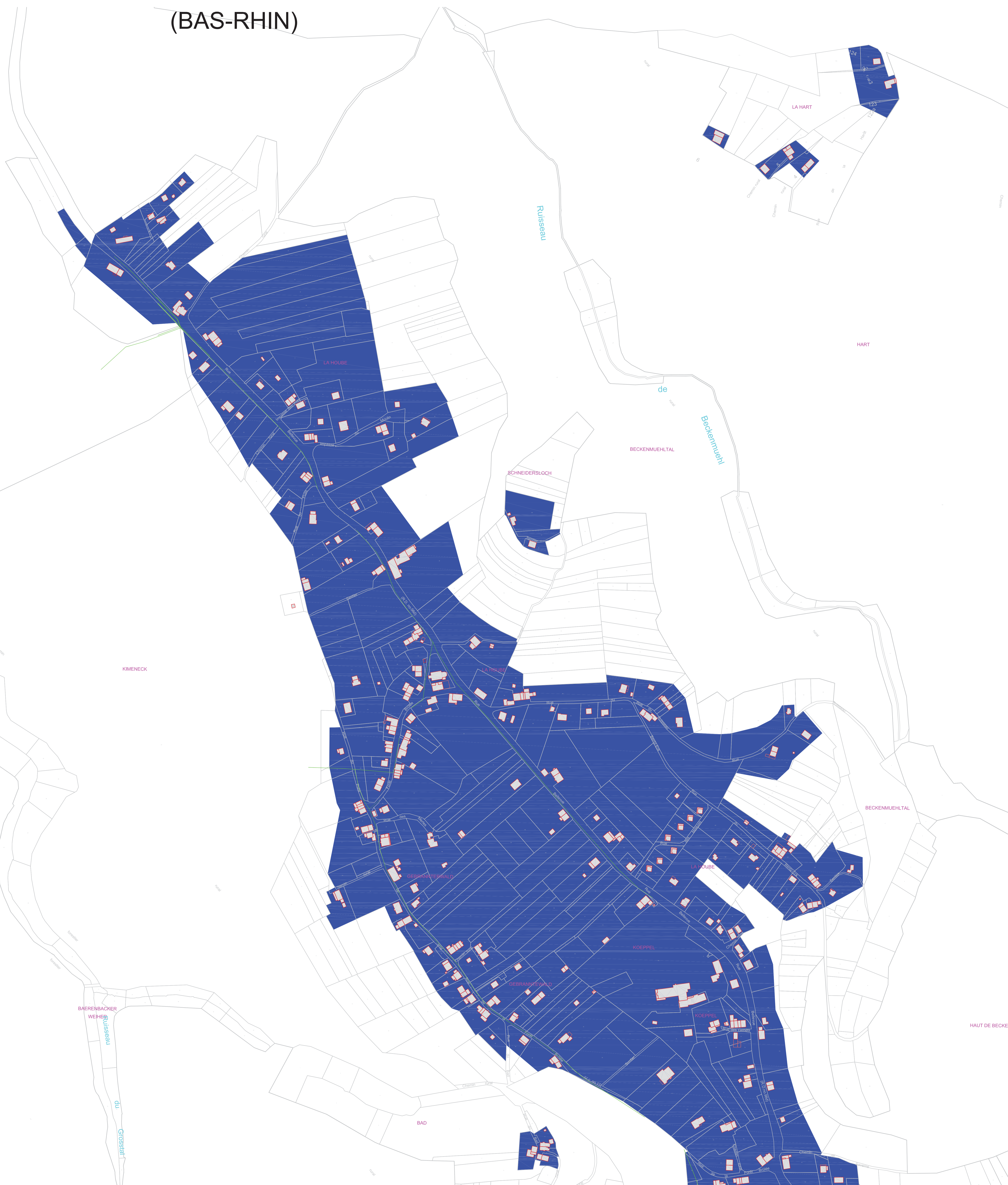

(BAS-RHIN)





DEPARTEMENT DE LA MOSELLE
Commune de DABO

**Mise en conformité du système d'assainissement collectif
de DABO et ses écarts
(HELLERT, SCHAEFERHOF, LA HOUBE)**

Zonage d'assainissement
Plan de zonage

001	00/2013	CI	-
Ind.	Date	Nom	Modification
EP	AVP	PRO	DCE
		VISA	DOE

Fond de Plan dressé par :
Nom du fichier : F:\Projets\FR_57C_Dabo\13EMT016_Technique\DAO\APG

Vue du village de LA HOUBE

NUMERO DE PLAN:	003
NUMERO D'ETUDE	ECHELLE
13EMT016	1/2000
DATE	CHEF DE PROJET
11/2014	MI



7, Rue Claude Chappe
57 070 Metz
Tél : 03 87 36 09 89
Fax : 03 87 35 04 86

LEGENDE

- Zone d'assainissement collectif
- Zone d'assainissement non collectif
- Réseau de collecte existant

